

8

Cómo se financia la investigación sobre el Cáncer de Páncreas?

➔ A pesar de ser la cuarta causa de muerte por cáncer, la investigación sobre el Cáncer de Páncreas recibe menos del **2%** del total de la financiación destinada a la investigación del cáncer en Europa⁶.

Se deben invertir recursos adicionales para financiar la investigación sobre el cáncer de páncreas.

➔ En el Reino Unido, se asignan £42 millones para la investigación del Cáncer de Mama, mientras que solo £5,2 millones se destinan a la investigación del Cáncer de Páncreas⁷.

➔ Mejorar de las tasas de supervivencia depende de un mejor conocimiento de la enfermedad, lo que aumentaría la capacidad para adelantar el diagnóstico.

9

Cuál es la situación del Cáncer de Páncreas en comparación con otros tipos de cáncer?

Aunque el Cáncer de Páncreas es la cuarta causa de muerte por cáncer, no se hace mención alguna a la carga de la enfermedad ni a políticas de salud relacionadas con éste cáncer en el Informe de 2014 de la Comisión Europea sobre Cancer screening in the European Union⁸.

➔ Entre 1975 y 2011, la incidencia y la mortalidad del Cáncer de Mama se redujo en un **43%**, debido a la implantación de los programas de detección precoz con mamografía y a los avances en los tratamientos⁸.

Gracias a la mejora de los programas de cribado y tratamiento, las tasas de supervivencia en el Cáncer de Próstata, Cáncer de Mama y Cáncer Colorrectal se han incrementado significativamente.

Existe una discrepancia entre la gravedad y la mortalidad de la enfermedad con respecto a su priorización política.

➔ A pesar de que en 2012 representó el **16,8%** de la mortalidad y se encuentra entre los cánceres más letales, el **cáncer de páncreas** solamente ocupó el **3,4%** de las preguntas parlamentarias sobre estos cánceres, presentadas en el Parlamento Europeo entre 2009 y 2014.

10

Cómo puedo obtener más información?

➔ En noviembre de 2014, se creó la Plataforma Multilateral Europea de cáncer de páncreas (European Multi-Stakeholder Platform on Pancreatic Cancer). Se compone de expertos europeos, académicos, pacientes, clínicos y decisores del ámbito de la salud, que están comprometidos en concienciar y sensibilizar sobre el cáncer de páncreas, con el objetivo de mejorar la calidad asistencial, el diagnóstico de la enfermedad y la recogida de información sobre pacientes diagnosticados de Cáncer de Páncreas en Europa. La plataforma cuenta con el apoyo financiero de Celgene y Baxalta now part of Shire.



PANCREATIC
CANCER EUROPE

- Malvezzi M, Bertuccio P, Levi F, La Vecchia C, Negri E, et al. European cancer mortality predictions for the year 2013. *Annals of Oncol.* 2013; 24:792-800
- Carrato A, Falcone A, Ducreux M, Valle J, Parnaby A, Djazouli K, Alnwick-Allu K, Hutchings A, Palaska C, Parthenaki I. A systematic review of the burden of pancreatic cancer in Europe: Real-world impact on survival, quality-of-life, and costs. *J Gastrointest Cancer* 2015 Sep;46(3):201-11
- "Pancreatic cancer – A deadly disease with a highly unmet medical need" – Presentation by Prof. Matthias Löhr– 26/09/2012 – http://www.europarl.europa.eu/stoa/webdav/site/cms/shared/2_events/workshops/2012/20121010/Matthias%20Loehr.pdf [Retrieved September 2015]
- Bray F, Ren JS, Masuyer E, Ferlay J, et al. Global estimates of cancer prevalence for 27 sites in the adult population in 2008. *Int J Cancer* 2013; 132:1133-45.
- Pancreatic Cancer Action – Risk factors for pancreatic cancer – <https://pancreaticcanceraction.org/about-pancreatic-cancer/causes-and-risks/> – Retrieved September 2015
- "15 facts on Pancreatic Cancer", European Cancer Patient Coalition (ECPC) <http://www.ecpc.org/edu/pancreas/249-15-key-facts-on-pancreatic-cancer> [Retrieved September 2015]
- Pancreatic Cancer Action – Research Funding – <https://pancreaticcanceraction.org/pancreatic-cancer/stats-facts/research-funding/> Retrieved 18 February 2015
- SEER Stat Fact Sheet : Breast cancer – <http://seer.cancer.gov/statfacts/html/breast.html> – Retrieved 18 February 2015
- Pancreatic Cancer Action Network. The alarming rise of pancreatic cancer deaths in The United States: Why we need to stem the tide today, 2012. http://www.pancan.org/wp-content/uploads/2013/01/incidence_report_2012_executive_summary.pdf [Last accessed September 2015]



gran española de pacientes con cáncer



Asociación de
PÁNCREAS
España



PANCREATIC
CANCER EUROPE

10 cosas que necesitas saber sobre el cáncer de páncreas

1

Qué es el cáncer de páncreas?

➔ El cáncer de páncreas aparece cuando las células malignas originadas en el páncreas, un órgano glandular detrás del estómago, comienzan a multiplicarse y a formar una masa.

➔ Presenta la tasa de supervivencia más baja de todos los cánceres¹.

➔ Es actualmente la cuarta causa de muerte por cáncer en Europa. Si no se toman medidas, se espera que se convierta en la segunda causa de muerte por cáncer⁹.

2

Cómo es de grave?

Debido a los retrasos y errores en su diagnóstico, la mediana de supervivencia global de una persona diagnosticada con Cáncer de Páncreas metastásico es de **4,6 meses**².

Sólo el **20%** de los casos de Cáncer de Páncreas son operables³. El diagnóstico tardío es la principal barrera para tratar a los pacientes.

Presenta la tasa de supervivencia más baja de todos los cánceres. Los pacientes afectados por cáncer de páncreas pierden el 98% de su esperanza de vida en el momento del diagnóstico².

En la actualidad, un diagnóstico de Cáncer de Páncreas se asocia generalmente con una sentencia de muerte y pocos pacientes están vivos un año después del diagnóstico⁴. Un diagnóstico precoz, sin embargo, podría ayudar a reducir la mortalidad de la enfermedad. Si se diagnostica a tiempo, las posibilidades de supervivencia aumentan.

3

Quién está en riesgo?

El Cáncer de Páncreas afecta a hombres y mujeres por igual.

La obesidad aumenta el riesgo en aproximadamente el **12%**⁵.

La edad es el principal factor de riesgo para el Cáncer de Páncreas. Su incidencia aumenta a partir de los 45 años.

Las personas con **diabetes** tienen mayor riesgo de desarrollar Cáncer de Páncreas⁵.

El fumar cigarrillos es responsable de casi un tercio de los casos⁵.

Un cáncer previo, y otras condiciones (enfermedades gastrointestinales inflamatorias, pancreatitis crónica y periodontitis o enfermedad de las encías) se asocian con un mayor riesgo de Cáncer de Páncreas.

Las personas con antecedentes familiares de cáncer de páncreas tienen casi el doble de riesgo de padecerlo.

La pancreatitis crónica suele ser causada por el consumo prolongado de **alcohol**.

4

Cuáles son los principales síntomas?

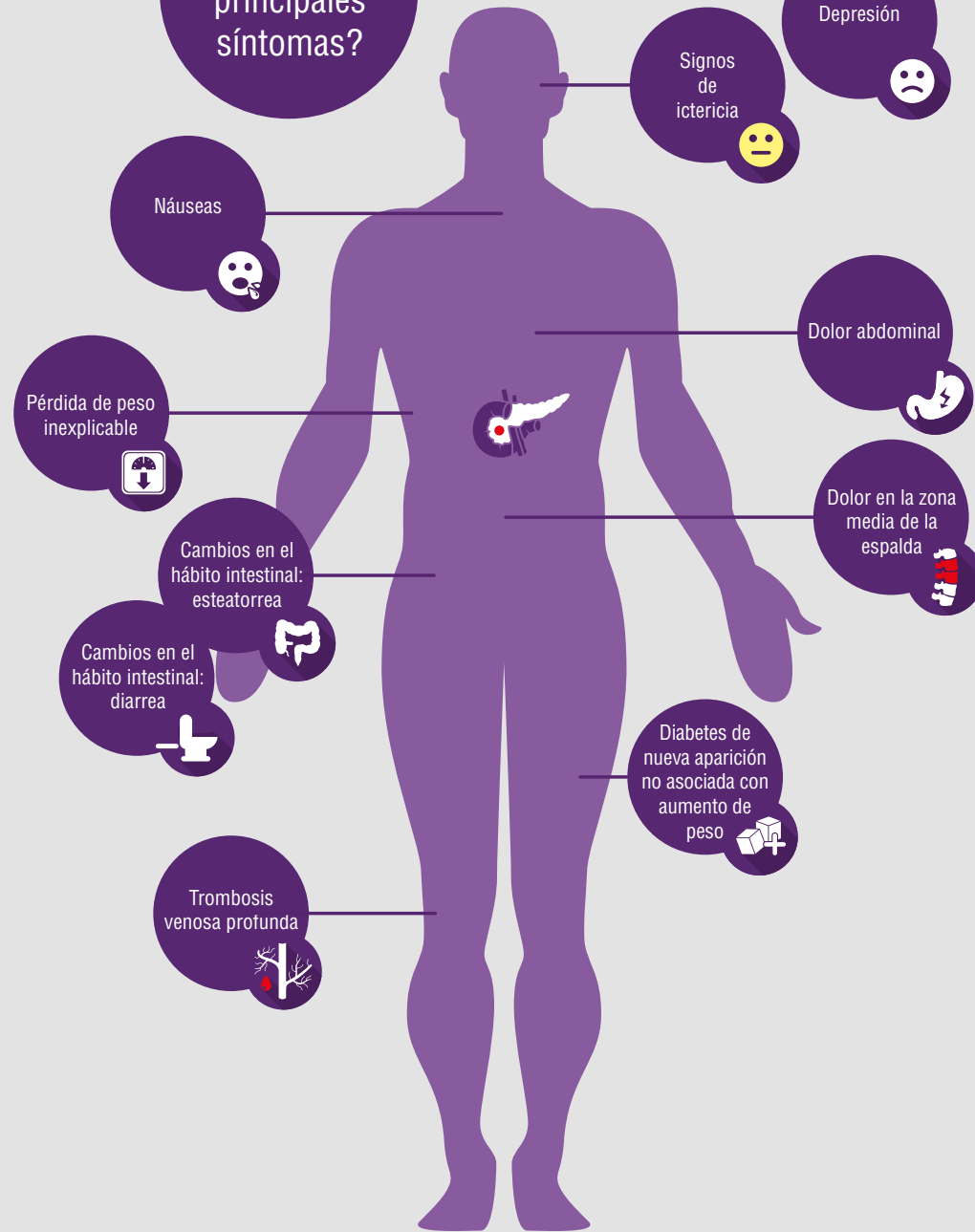

5

Cómo se diagnostica el Cáncer de Páncreas?

A través de consulta médica y remisión a un especialista, pruebas de laboratorio, de imagen y de tejido (análisis de sangre, ecografía y exploraciones radiográficas, biopsia).

Debido a la falta de biomarcadores, genes o técnicas específicas de diagnóstico por imagen, se dificulta el diagnóstico.

En el 40% de los pacientes diagnosticados, el estadio de la enfermedad es avanzado y el cáncer ya es metastásico³.

6

Cuáles son los estándares de tratamiento?

Las opciones de tratamiento dependen del estadio del tumor. Estas pueden ser:

Quimioterapia adyuvante

Cirugía

Cuidados paliativos y terapia de soporte

Quimioterapia y/o quimiorradioterapia

7

Ha habido algún progreso en esta enfermedad en los últimos años?

El Cáncer de Páncreas es el único cáncer cuya mortalidad está aumentando en ambos sexos¹.

Debido al diagnóstico tardío y a los escasos avances en los tratamientos, las tasas de supervivencia no han cambiado de manera significativa en los últimos 40 años. Se ha avanzado poco en el desarrollo de nuevas terapias debido a la escasa financiación de la investigación.